

GLASBENA UMETNOST



Tako, kot se znajdemo na zemljevidu, se moramo znati orientirati tudi v notnem zapisu.

Da se znamo orientirati v notnem zapisu, je pomembno, da poznamo in razumemo [glasbene simbole](#).

Na naslednji strani si oglej miselni vzorec, ki vsebuje glasbene simbole, ki jih moraš poznati. Miselni vzorec si **prepiši** na list ali v zvezek. *(Če imaš kaj iz miselnega vzorca že zapisano/prilepljeno v zvezku, lahko izpustiš).*

NOTE IN NJIHOVE VREDNOSTI



CELINKA	traja 4 dobe
POLOVINKA	traja 2 dobi
ČETRNIKA	traja eno dobo
OSMINKA	traja pol dobe
ŠESTNAJSTINKA	traja četrť dobe

Če je ob noti pika, se nota podaljša za polovico njene vrednosti.

PAVZE

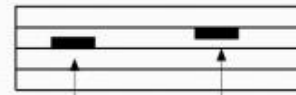

GLASBENI SIMBOLI

PREDZNAK

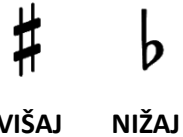

OZNAKE ZA GLASNOST

- pp** (pianissimo) = zelo tiho
- p** (piano) = tiho
- mp** (mezzo piano) = srednje tiho
- mf** (mezzo forte) = srednje glasno
- f** (forte) = glasno
- ff** (fortissimo) = zelo glasno

ŠE NEKAJ GLASBENIH SIMBOLOV

- violinski ključ
- znak za ponavljanje
- Končaj
- basovski ključ
- taktnica
- taktovski način

KAJ JE ŠE DOBRO DA VEM?

- ♥ **predtakt** = nepopoln takt (kadar je v 1. taktu premalo dob glede na taktovski način)
- ♥ **takt** = prostor med dvema taktnicama
- ♥ **višina tonov** = toni, ki so v notnem črtovju zapisani višje, tudi zvenijo višje